夕刊 京城日報

全興亞圏の絶讃愛惜裡に
朝博けふ幕を閉づ
異例、總督より感狀授與

皇紀二千六百年、始政卅周年を飾る、繚爛、豪華五十餘日間に亙つて東京城の一角に文化と産業の一大殿堂を築きあげ百五十萬の參觀者を吸引して聖戰下國體觀念の明徴と、始政躍進の成果の展望に多大の收穫を收めた本社主催朝鮮大博覽會の閉會式は、秋陽麗らかな廿三日午前十一時十分から會場內演藝館に南總督、中村軍司令官以下來賓約七百名の臨席を得て盛大に擧行された、定刻國歌奉唱、皇軍將士の英靈に對し一分間の默禱後、原田朝博副會長の事務報告に續いて御手洗會長感激にふるへる面持で

總督府、朝鮮軍、鎭海要港部を初め列席各位の絶大なる御後援を得て斯くも豫期以上の成果を收め得たことは寔に感激に堪へないむしろ微力にして此の程度の成果にとゞまつたことに對し各位に深甚の御詫びを申上げる次第である

との謝辭を述べ、割れんばかりの拍手が送られる、引續き名譽總裁大野政務總監の告辭、副總裁穗積殖産局長の審査報告について褒狀及び感謝狀の授與に移り、御手洗會長より受賞者代表朝鮮窯業株式會社に褒狀、內地側出品者代表東京出品協會、外地代表中華民國總領事范漢生、民間側代表三井物產、工事請負者代表分島周次郎、特設物代表潜水作業第福原久?、餘興出演者代表本券番大宮貞次郎、食堂代表伊藤東作の諸氏に感謝狀を授與、終つて南總督は御手洗會長に對し大會の成果を賞し、大博覽會が果した偉大なる文化的役割を讃へ、半島始政史上は固より此種の文化企畫の歷史を絶する異例の感狀を授與すれば、御手洗會長の面上に迸る感激はもとより朝博讃功の感激は急霰の拍手となつて、場に滿ち溢れた、續いて中村朝鮮軍司令官、鎭海要港部司令官代理黒木大佐、入見朝鮮商工會議所會頭の祝辭、二百五十餘通に及ぶ祝電の披露あり、川岸國民總力聯盟事務總長の先論で皇國臣民の誓詞を齊唱、聖壽の萬歳、朝鮮大博覽會の萬歳を三唱して、午後零時廿分こゝにめでたくも皇紀二千六百年の大日本精神の眞髓を綯現し、半島始政卅周年の巨歩を示現した大博覽會は興亞興隆の氣魄を養ひ銃後日本の鐵桶の意氣を振起し、興亞文化史上不滅の偉業燦と記錄してその幕を閉ぢた

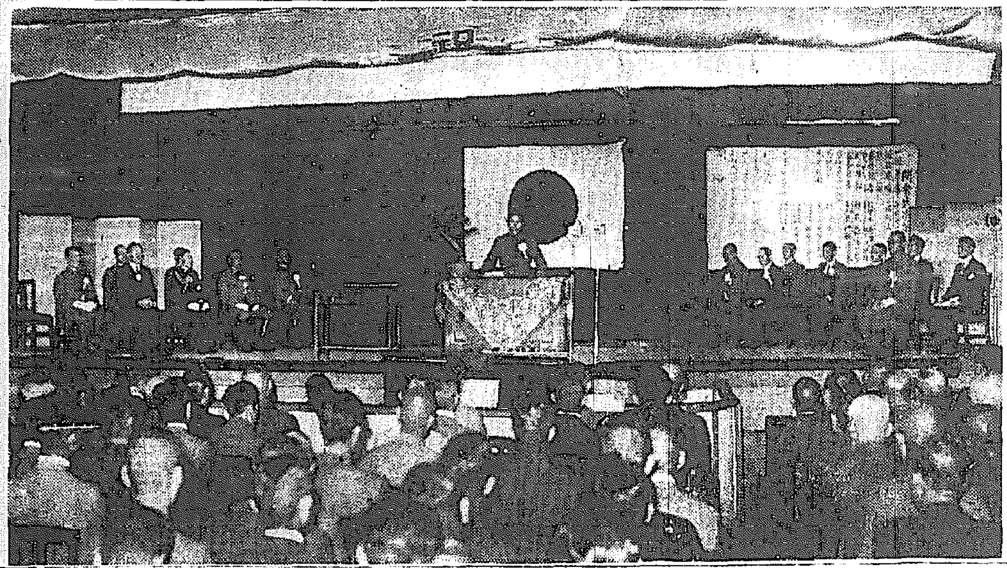

大朝博閉會式場

感狀

京城日報社長 御手洗辰雄

紀元二千六百年並ニ朝鮮總督府始政三十周年ヲ記念シテ朝鮮大博覽會ヲ主催シ、國體觀念ノ涵養、興亞聖戰ノ認識、朝鮮始政ノ暢達ニ裨益スルトコロ大ナルモノアルヲ認ム、依ツテ茲ニソノ代表者ニ對シ感狀ヲ授與ス

昭和十五年十月二十三日

朝鮮總督陸軍大將 從二位勳一等功四級 南次郎

關係各位の勞を多とし 滿腔の謝意を表す
中村朝鮮軍司令官祝辭

始政卅周年の意義 觀覽の大衆に徹底
大野大朝博總裁告辭

目的を十分達成
塚原鎭海司令官祝辭

昭和十五年十月二十三日 鎭海要港部司令官 塚原二四三

各方面の祝電
主なるもの

內外各位の御援助に謹んで御禮申上ぐ
御手洗會長謝辭要旨

ヒ總統佛首腦と會談
突如、外相同道赴佛

バルカンを舞台に 虛々實々の外交戰
獨伊に對抗英各國に泣訴

在支英人引揚
本國政府から勸告

參戰反對を強調
リ大佐演說

獨軍勃國を自由通過

ブダペスト特電【廿一日發】

蘭州ルートの開拓を要請
蔣、孫科に對ソ交涉を委託

香港特電【廿二日發】

時の錄音

一人一言

三國志
出盧の卷 吉川英治(作) 矢野橋村(畫) (1344)

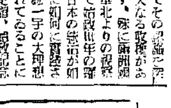

健啖天下一(三)

軍刀
菊一文字刀劍部
京都西三條寺町東

便通……無理なく自然に！
食慾……不美味を知らず！
榮養……VBとアミノ酸を！
クスリはホシ
能食 能便 能眠
ホシ ミクローゼ
一家に一個
胃腸・強生
一ケ月分 三六〇瓦 一圓五〇錢
星製藥

營養劑の含んだ
液体ポマード
マイヤー
ローション

スチルマン
醫者がすゝめる
フレックル 藥用石鹸
ソバカス ニキビ 吹出物・シミ取り
總代理店 株式會社 星製藥
フレックルクリーム 藥用

結核は
肺結核 肋膜炎 腸結核 腹膜炎 カリエス ルイレキ 痔瘻 結核諸症
療養法に大革新來る！
自宅療法で！
ダイレクト (內用)
贈呈
東京・京橋・木挽町七ノ二(昭和通)
明隣商會研究部

さらば世紀の朝博よ！

早朝から長蛇の列 京城はがら空き

迎賓館で感激の會談

"サヨナラ朝博"の大交響樂"別れの曲"は絢爛華麗な音波の波紋を秋空一杯に描いてけふ廿三日北漢山麓に奏でられた、半島文化史上に打樹てた大金字塔の功を讃へ興亞日本を讃へる半島躍進譜のフイナーレなのだ

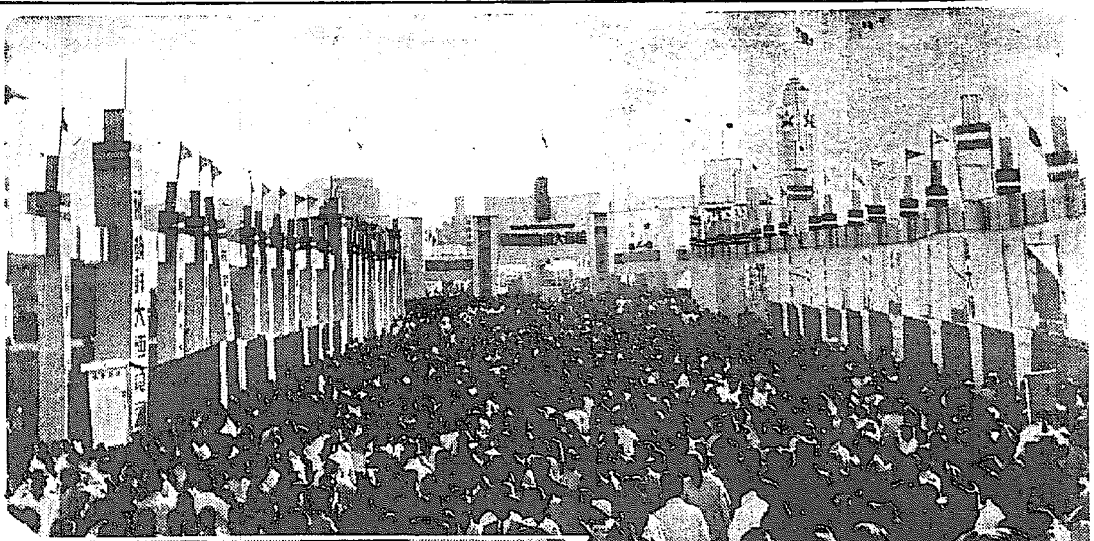

この日朝博會場の賑ひと……最後の姿を一目……押し寄せた觀衆は……

【寫眞＝押し寄せた觀衆の人波と朝博】

我らが若き盟友よ 遠路・ようこそ！

ヒ・ユーゲント代表、來朝第一歩

【のぞみ車中にて坂本特派員發】

交驩

展望

理解

さつと右手

盟友ら颯爽と入城

滯城日程

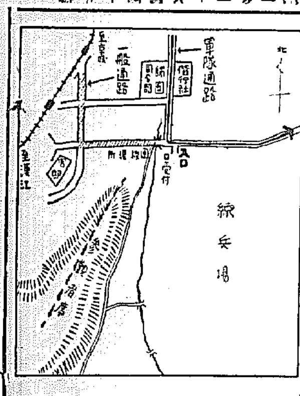

奉祝觀兵式

廿五日龍山で擧行

サイドカー 自動車衝突

消防手重傷す

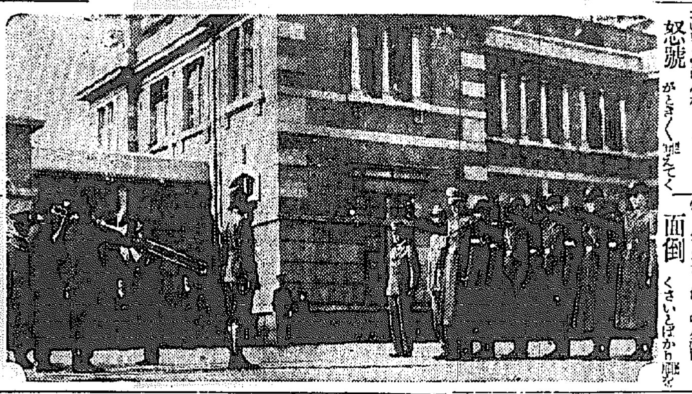

奴號 がとどく

面倒

われ兩班になれり

一等を摑んだ果報者

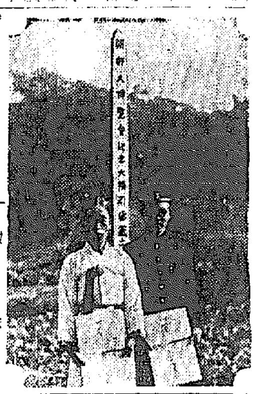

豬顏

建物

夢ではないか

幸運の二人呆然！

"朝博"至上の譽れ

總督から御手洗〃社長へ 文化功績の感狀授與

わッ！自轉車だ

負惜しみの二等爆笑

住宅地よりも實用的でさ…

感服に堪へぬ

人見朝鮮商工會頭

"生涯殘るこの感銘"

川岸中將談

切符賣上げ 早高六萬圓

京城驛で發喚

功績は大きい

山田遞信局長談

努力に敬意

甘蔗義邦氏談

國民總力京總 道聯盟役員

廿三日朝の氣象概況

京城地方 【今晩】

仁川地方 【今晩】

理想の代用食 やまとパン 五銭 本町入口 大和軒

ツカダのクツシタ

MARUZEN アテナインキ 終始鮮色 ペン快調

航空日本の歌 Columbia 朝日新聞社選定 曲・佐々木すぐる 空の船長 陸軍省 海軍省 文部省 遞信省 帝國飛行協會 後援 レコードはコロムビア

旅行、移轉、婚禮、保存、運搬、非常用に フトン袋 特約販賣店募集 昭和ズツク加工所

犬は山入壽大問屋へ 販賣頭數日本第一位 カタログ無代呈 大阪市住吉区昭和町西四

明廿四日は友邦ドイツのヒツトラユーゲントを御招待さゝやかながら心からなる午餐を差し上げたいと思ひますので勝手乍ら營業は三時過ぎからにさして頂きます何卒御諒承の程を 旭町二丁目 星ケ丘

新食 健康と信仰、更生道場 早川斷食寮 京釜線天安驛前

養鷄・乳牛・豚・兎飼料 三井・朝畜・完全配合飼料特約販賣店 大梅商店

時局レコードは 山口樂器店

按摩で治らぬ 肩凝り 原因は深い所に 肺肋膜 腦溢血

ビクター 十一月新譜 廿日發賣 ピアノ奏鳴曲 胡桃割人形 提琴協奏曲 紀元二千六百年記念 勸進帳 國民進軍歌 隣組 靖國神社の歌 明治節

學藝

大野隆德氏畫

魂と相觸れて

志願兵訓練所一日入所の記【3】

芳村香道

明滅燈

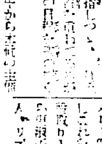
內鮮一體の道

次週番組

京日文化映畫劇場

和信映畫館

明治座

京龍館

若草東寶劇場

大陸劇場

京城寶塚劇場

半島映畫界

秋を目指す製作狀況

本社後援 朝鮮防空の夕

『防空監視隊歌』發表會

今夜七時 府民館

番組

一、挨拶

(第一部)

一、合唱

(第二部)

一、オーケストラ演奏

(第三部)

一、映畫 日本の護(全一卷)

入場無料

寫眞藝術座談會【9】

新興寫眞など報道寫眞との差

コロムビア 樂劇團

新陣容と日程

アチヤコと三龜松

中央劇場出演

新映畫紹介

◇砂丘の際に

徳川夢聲

京寶に初出演

今晩のラヂオ

不連續線

さみだれ

世直し公方【25】

小金井蘆洲【演】

香川芳彦【畫】

虎の人よせ

嶋谷汽船艦出帆

嶋谷汽船株式會社

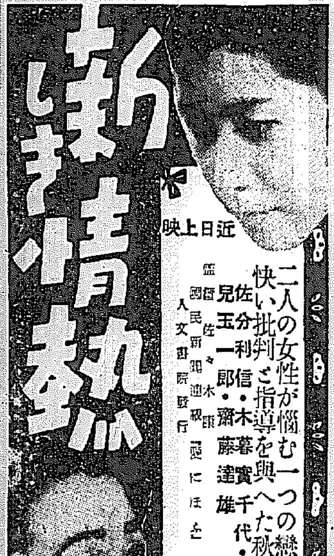

肺門淋巴腺腫脹に 自主治療 濕布劑 デルモライッツ 卅分できく

プレピチン

毛はえ藥 ミナイン
博士創製の毛生え藥
田中醫學博士方劑
説明書無代進呈
發賣元 東京藥院

らくに削れて書きよい トモヱ鉛筆

滋強飲料 ツルチユク

肺ろくまくの方へ 全治の貴重書を 無代呈 聖山閣

戰線へ立ったつもりで御奉公

瀨戸外科皮膚科醫院
京城府旭町二丁目八番地
電話本局(2)二四九八番

暮！負けつづけ ノーシンのんで勝ちつづけ

競馬チック
斷然トップを切るチック…
競馬ポマード

クリマセタン
更年期 女性ホルモン

正確で狂はぬ 仁丹體溫計

教育勅語渙發五十年記念
思想戰電擊展
國家は思想を以て興り、思想を以て亡ぶ
神國日本の國民である吾人は今こそ「教育勅語」の御趣旨の徹底的實踐の秋だ
二十四日より三十日まで
於 四階催場

主催	朝鮮防共協會京畿道聯合支部
後援	朝鮮防共協會本部
	朝鮮軍報道部
	京城師團報道部
	京畿道教育會
	京城府教育會
	京城日報社

京城 丁子屋

朝鮮米の内地出量は最大限度責任移出
廿一、二日 大野、井野會談で決定

十六米穀年度における食糧問題の解決を圖る朝鮮米の内地出荷の取決めに關しては井野農林次官を迎へて總督府との間に廿一、二の兩日間政治的折衝が續けられたが、廿二日の最後的大野、井野會談を以て最大可能量の責任移出といふ極めて政治的な取決めを見……

誠意を認められれば充分
井野農林次官語る

京畿道食配解散 糧穀會社を創設
組合長に齋藤久太郎氏

移入青果配給統制
十一月一日から實施

十月度統制糸 各道割當決定

内地麥粉廿四萬袋 十一月末迄に入荷

日肥、化成燐粉燐酸アルミナを取扱

米國、生糸輸入禁止を斷行するか (上)

日獨伊三國同盟の成立に周章狼狽せるアメリカは對日禁輸を……今や生糸の輸入禁止問題が表面化するに至つた。……

日本と米國の地位

ナイロン靴下進出

更生糸の製造 制限規則公布

英、絹織業者 絹使用禁止に反對運動

【ロンドン二十二日發】ロンドンよりの報道によればイギリス靴下その他の製造業者は……レイセスターに……これが撤回を要求せんとしてゐる

北鮮特殊地帶の小運送統合問題
局鐵方針愈よ具體化

大福帳

市根古小麥强調

明治街録音

株式 雙方手詰 閑散

前場

後場

伸力依然鈍し

現物概ね呆調

東亞煙草續落

帝糖高目立つ

朝取實物出來値

會社ニュース

宇部窒素同曹達 兩社共近く減配か

大阪窯業大陸のアルミナ洋灰に參加

現株市況

債券市況

橫濱生糸引締る

鮮魚青果市況

朝取取引員 五昭和證券 京城府明治町 電代表本二二二六

新田義民商店 現株・金融 新田商事株式會社 京城府黄金町二丁目一九九番地

株式會社 藤本ビルブローカー證券 京城支店 黄金町

長期・短期・實物 朝鮮取引所證券取引員 三田原秋三郎商店

京城府明治町 大原證券會社 本日仲値

京城府明治町 三和株式現物店

大阪商船出帆

朝鮮郵船定期 ◎仁川より 青島・上海への最捷路

源山本源作商店 本日の仲値

短期部

東亞證券 現物部 本日出來値

京城最古の取引店 白井友之助商店

日本海汽船

阿波共同汽船出帆 野口商會

浪花館 二十四日より上映時間表
ニュース 1,10 3,55 7,00
戰ふ民族 1,20 4,05 7,10
妻の素顔 12,00 2,45 5,25 8,30
◎日曜日午前十時開映

大陸劇場 廿二日ヨリ 名畫祭上映時間表 (日曜十時)
フランケンシュタイン 復活 12,00 3,12 6,30
貿易風 1,32 4,44 8,02

京劇

若草劇 十月二十日よりの上映時間表
ニュース 12,00 3,20 6,40
二人の世界 12,20 3,40 7,00
祖國に告ぐ 1,40 5,00 8,20

京城宝塚劇場 二十三日ヨリ二十八日マデ
日本ニュース
オリンピア 民族の祭典 12.00 3.25 6.50
徳川夢聲の[illegible]演 2.25 5.50 9.05

明治座 二十一日より二十四日まで上映時間表
武器なき敵 3,04 6,30
結婚青書 12,00 3,26 6,52
ロビンフッドの冒険 1,17 4,43 8,09

京龍館 二十一日——二十五日
ニュース 2,00 6,40
新月隅田川 2,10 6,50
隠密姫 12,00 3,25 8,00
女剣戟三人娘 1,00 4,25 9,00

京日文化映画劇場 十八日より平日正午 日祭日午前九時半開映

中央映画劇場

喜楽館
◎宇宙を翔る 2.57 6.34
◎女性の罠 12.00 3.32 7.09
◎日本パテーニュース 1.08 4.40 8.09
◎赤穂の人妻 1.33 5.05 8.32

朝日座

和信映画

京城日報　朝刊 夕刊共十二頁

朝鮮大博覧會有終の美を收む

出品物審査行はる 推薦四百八十二點

全興亞圏を網羅して七萬五千餘點に達した全出品中より、特に鮮産品にして輸出貿易の振興に寄與する出品物を選び、本會副總裁穗積殖産局長を審査總長としてこれを農林、水産、食料品、雜品、工業品、機械及び化學品の五部に分つて愼重なる審査を行つた結果、次の如く審査品二千九百五十六點より四百八十二點を推薦、これを褒賞して朝博有終の成果を收めた

審査報告

[illegible]

一、輸入品に對抗しつゝある國産品百六十二點　二、輸入品に代用し得べき國産品七十二點　三、輸出を奬勵すべき國産品二百五十點

[illegible]

要す [illegible]

昭和十五年十月二十二日

朝鮮大博覧會審査總長　穗積眞六郎

第一部

審査部長　湯川又夫
審査點數　六七二點
推薦點數　一四九點

一、輸入品に對抗しつゝある國産品
[illegible]

二、輸入品に代用し得べき國産品
[illegible]

三、輸出を奬勵すべき國産品
[illegible]

第二部

審査部長　山村鋭吉
審査點數　三四八點
推薦點數　六五點

一、輸入品に對抗しつゝある國産品
[illegible]

一、輸入品に代用し得べき國産品
[illegible]

一、輸出を奬勵すべき國産品
[illegible]

第三部

審査部長　小山一德
審査點數　一、四四九點
推薦點數　一三五點

一、輸入品に對抗しつゝある國産品
[illegible]

一、輸入品に代用し得べき國産品
[illegible]

三、輸出を奬勵すべき國産品
[illegible]

第四部

審査部長　小山一德
審査點數　八四點
推薦點數　七五點

一、輸入品に對抗しつゝある國産品
[illegible]

二、輸入品に代用し得べき國産品
[illegible]

三、輸出を奬勵すべき國産品
[illegible]

第五部

審査部長　山村鋭吉
審査點數　四〇三點
推薦點數　五八點

一、輸入品に對抗しつゝある國産品
[illegible]

一、輸入品に代用し得べき國産品
[illegible]

一、輸出を奬勵すべき國産品
[illegible]

此光榮に應へん

野口出品物受賞者總代答辭

[illegible]

國家的意義大

入見朝鮮商議會頭祝辭

[illegible]

祝電芳名

[illegible]

佛の對英態度打診 獨への協力を要求か

獨佛兩巨頭會談内容

【ベルリン特電廿三日發】ドイツ政府はラヂオを通じてヒトラー總統はリツベントロツプ外相を帶同、廿二日フランスに赴きラヴアル副首相と會見の旨發表したが、會見の場所は明示するを避けた、ヒトラー、ラヴアル會談の内容は秘密に附されてゐるが、ヒトラー總統はアメリカの大統領選擧前に、バルカン問題を片づけ、ヨーロッパ大陸の統一を完了すると共にアフリカに對し電撃戰を開始せんとの意圖からヴイシー政府が對英態度を決定し、ドイツの對英攻撃に協力するやう要求したものと信ぜらる、今回の會談は廿一日佛フランスに向つて行はれたチャーチル英首相のラヂオ演説…… かかるフランス側の重大なる決定は英領アフリカに對し多大の脅威を與へ又樞軸の威信を直接世界に擴大すると共にアメリカのヨーロッパ戰争參加が何等の効果なきことを示唆するものである、なほ中立前ではリツベントロツプ獨外相は近くモスコー…… [illegible]

三國海軍の聯合 フランスに要求か

英の觀測

【ロンドン特電廿二日發】會談の行はれた場所がフランスの…… [illegible]

第三次 ビルマルート爆撃 諸橋梁に對し必中彈

【香港廿三日同盟】UP重慶電によれば我が空軍は廿一日第三回滇緬公路爆撃を敢行、諸橋梁に對して必中彈を浴びせた

[illegible]

墨國出帆直前 郵船の積荷禁止

【メキシコシチー廿二日同盟】[illegible]

四十九集團軍 長劉多荃爆死

[illegible]

翼贊會顧問會議 二十八日開催

[illegible]

南洋局を設置

[illegible]

京城府會開會

[illegible]

きのふ聯盟指導委員會

[illegible]

國民協力會議部副部長に中原氏

[illegible]

總督府辭令

[illegible]

樞密院審査委員會

[illegible]

朝鮮大博覧會閉會御禮

紀元二千六百年、始政三十周年記念朝鮮大博覧會は盛會裡に會期を終了、二十三日を以て無事閉會致しました。これ偏へに關係各方面の絶大なる御支援の賜で感謝に堪へませぬ。閉會に當り謹んで御禮申上げます。

昭和十五年十月二十三日

京城日報社

KOP ネオホンネモン錠

オツトセイ臓器中ノ有効成分ヲ特殊装置ニ依リ抽出セル理想的男性高級ホルモン劑 一度御試用下サイ……。

適應症 精力減退・性的諸神經衰弱 機能障害・男子一般老衰 疲勞倦怠感

（各地有名藥店ニ有リ無キ時ハ直接御申越下サイ）

關西代理店 合名會社 長生堂

新体制下の生命保険！

我社が九月から始めました利源配當附保険は新體制下の生命保險として江湖の絶大なる御稱讃を博し、同月分の新契約高は一億圓を超え非常なる好調を示しました。

之は我社の新種保險が

◇保險料は最新の死亡統計に基き、極めて低い經費を見積つて定めた合理的且つ低廉なものであるため

◇配當金は、毎年實費計算をして三年目から各契約に公正に分配する利源式であるため

◇保險約款は時代に即して、職死保險金の支拂、保險金の定額分割支拂等に幾多の新味を見せてゐるため

◇普通保險料で契約の出來ぬ方にも、條件付でたやすく御加入願へるため

等、新體制下にふさはしい保險であるからであります。

新種保險發賣に際して賜りました江湖各位の深甚なる御後援を謝し、併せて一層この保險の御利用をお奬め申しあげます。

（保險案内贈呈）

日本生命

大阪市東區今橋四丁目

博覧會を終りて

御手洗辰雄

[illegible]

南支 海軍指揮官更迭 澤本中將親補さる

【東京電話】[illegible]

一、南支方面海軍最高指揮官の後任は海軍中將澤本頼雄なり【寫眞＝澤本中將】

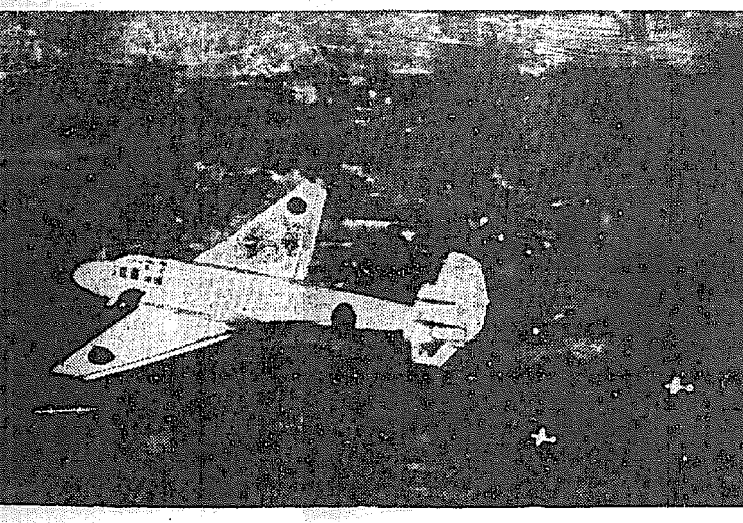

ビルマルートを衝く海鷲（廿三日海軍省許可下げ電送）

太平洋に基地增強 ノックス米長官言明

【ニューヨーク廿二日同盟】ノックス米海軍長官は[illegible]においで演説を行ひ、[illegible]くアメリカは太平洋に海軍基地を增加す[illegible]

政策明を示唆した

アメリカは太平洋に海軍基地を增加せねばならない、[illegible]かどの程度問題の地におかれるかは現在進行してゐる諸事件の結果を俟つて決せられることとならう。[illegible]

米海軍は

一、主力艦を十五隻から二十三隻へ[illegible]

米大統領選擧と日本（上）

米自身にも死活の鍵 樂觀許さぬ國外情勢

▲大統領選擧迫る

[illegible]

▲共和派の動向

[illegible]

▲民主黨の作戰

[illegible]（つづく）

ル大統領は否定

【ワシントン廿二日同盟】[illegible]

國民徵用令及び職業能力申告令を改正

本府當局談發表さる

[illegible]

本府局長會議

[illegible]

精動の解散式

【東京電話】[illegible]

政府の方針聽取

きのふ定例常任總務會

[illegible]

東亞經濟懇談會 委員會を設置

來月初旬に發會式

[illegible]

織物輸出打合會

[illegible]

中小商工業救濟に 本府中央と打合せ

[illegible]

外地新體制

[illegible]

同胞の代辯

[illegible]（同胞生）

無電台

[illegible]

夕刊後の市況

[illegible]

放射線

[illegible]

中央公論 十一月號 定價壹圓

日獨伊同盟と今後の日本
◆太平洋空間の性格革命 鎌倉一郎 ◆外交轉換と新體制の前途 室戸健造
◆三國同盟と國民の覺悟…安達謙藏
◆新秩序同盟と對米ソ外交 木原通雄 ◆佛印蘭印の民族統治と民族運動 明石博隆

舊体制とは何か 清水幾太郎
政治力の行方 岩淵辰雄
衆議統裁の方法 布施辰治
支那戰時工業建設の方向（重慶抗戰力解剖5） 石川正義 津金常和
新經濟制度及び新產業の移植（明治維新研究…十） 土屋喬雄

國民性の改造檢討會
（出席者）橘樸・永田清・菅井準一 三木清・小松清・津久井龍雄

齋藤茂吉論 中野重治
文學と自分 小林秀雄
文學の理想（文藝時評） 窪川鶴次郎
文學の三十年 宇野浩二
梅若問題の素描と私見 野々村戒三
天橋 （詩）…大江滿雄 （歌）…秋艸道人 （歌）…半田良平 （句）…輕部烏頭子 村上知行

國家革命の精神 C・モオラス
逃避行路（巴里―ボルドオ） 小松清
蘭印綺譚 守安新二郎

歷史の教訓（卷頭言）

小川芋錢（本朝畫人傳） 村松梢風
癩醫從軍 邑樂愼一
「浪花女」と文樂 三宅周太郎

『新體制』の世界史的進路 森戸辰男

戲曲 十三夜の明月 眞船豊・小說 村長日記 岩倉政治

眞摯敢鬪の態度

半島代表の矜持もて力鬪せよ

明治神宮體育大會 出場選手に望む

[illegible]

晴れの代表陣

◇自轉車競技 [illegible]

◇排球 [illegible]

◇軟式庭球 ▲男子一般 [illegible]

◇卓球 [illegible]

◇野球部 [illegible]

明治神宮大會へ 滿洲國代表來朝す

[illegible]

軟式庭球軍出發 八年連覇！

[illegible]

蹴球朝鮮代表着京

[illegible]

蹴球組合せ

[illegible]

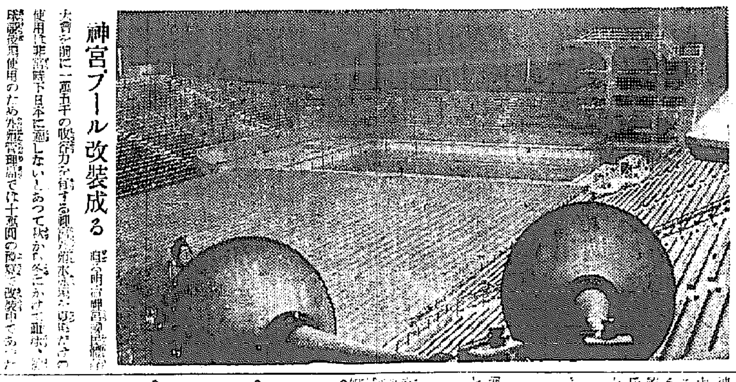

神宮プール改裝成る

大會を前に一萬五千の收容力を有する神宮外苑水泳場の改裝成る。使用に非常時下日本に適しないとあつて昨年から今年にかけて施工、[illegible]この程完成したので、來る神宮大會より使用する事になつた

明治神宮大會日程 【下】

第七日（十一月二日）

▲劍道 大學高專對抗、小學生試合、一般府縣對抗（前九、〇〇）日本青年館
▲柔道 少年部（型）警察官府縣對抗（前九、〇〇）講道館
▲弓道 一般女子、男子中等、女子中等各府縣對抗（前八、〇〇）內苑假設道場
▲相撲 中等學校府縣對抗個人（前九、〇〇）外苑相撲場
[illegible]

第八日（十一月三日）

[illegible]

マタ出名名画

通り魔

大岡政談

宣傳文句は書きません・觀て戴いたらよく判る　躍進新興が敢ておくる此の秋の二大作

廿日封切

犯人は誰だ？風の如く幻出沒する通り魔？　謎の怪死體をめぐつて暗躍する幻の女、三千兩の行方は？名判官の眼は光る!!

潤色 仁科紀彥

市川右太衛門　鈴木澄子　岡譲二　伊庭駿三郎　新妻四郎

眞人間

新興東京撮影所作品 男性篇

眞山くみ子・若原雅夫　宇佐美淳・山口勇　他新興東京總動員

いよいよ次週　晴小袖　新興

京劇

●夜行列車の疲れ、朝ノーシンのんで頭の調子を恢復する●

萬有

ウロジール錠

尿路疾患 諸化膿性疾患に對する……

最純分子 抱合新化 療法劑

スルフアミンは諸尿路疾患化膿性疾患に對する强力なる化學療法劑として賞用せらるゝに到りたるも、周知の如くこれが用法は一時多量服用の衝擊療法に非ざればその偉効を奏することを得ず、而してこの衝擊療法の結果は、往々にして、悲惨的效果以外の作用を呈することあり

爲に服用者は、その卓効を期待しつゝも、不安なる杞憂を禁ずる所以なり

ウロジールは此點に鑑み、臨床實驗的研究を閱明して完成されたる新鋭スルフアミンの混合劑にして、スルフオンアミドの治療的效果を遺憾なく發揮せしめ、而かも副作用の絶無を期したる一新化學療法劑なり

【適應症】
急、慢性尿路疾患
中耳炎
齒槽膿漏
膀胱炎
諸化膿性疾患
丹毒
面皰
蓄膿症

【包裝】二〇錠 [illegible] 一〇〇錠 [illegible] 五〇〇錠 [illegible]

萬有製藥株式會社

萬年筆 パイロット

使用簡單 構造堅實

金ペンに優る書き味　斷じて錆びない　パイロット合金

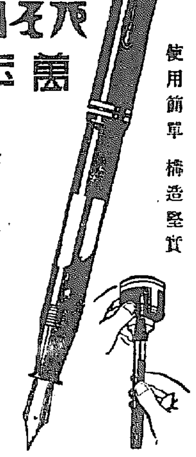

¥2.00以上

煙草のむなら

スモカを使へ

スモカは主として喫煙家の歯磨です　故にスモカを使へば歯の黑いヤニがちき取れます　そして喫煙家ならずとも誰もの歯を純な白さに輝かします

スモカは過度の喫煙から來る口中の荒れ！臭ひ！食慾の不進！それを防いで口腔を常に正しい狀態に置きます

スモカの粉末には適度の潤ひを與へてあります　それは無駄な散亂を防ぐためです　一人一罐の使用量は約一ケ月强　それ以上の消費は濫費です！

煙草化粧品店にあり定價十五錢

月經痛にすぐきく　ネオセドノン

五〇錢 一円 二円

稲村製藥

美人の條件に美しい手

デパート藥店化粧品店に有

ヒスタメストを手に朝夕すり込んで見て下さい　流石、手を專門に美しくする特殊藥を配合してあるので　オヤツと思ふ程あなたの御手が美しくなります

（見本進呈）

[illegible] 株式會社 [illegible]

脚氣 疲勞

胃腸 榮養に

高單位ビタミンB1療法

白米食とV・B1缺乏……含水炭素性食餌たる白米食攝取の際は、V・B1消費量を增大するためV・B1缺乏を來し易く、殊に近來云爲せらるゝV・B1含量僅少なる食餌攝取の場合に然りとす。

V・B1が缺乏すれば。……全身倦怠四肢の重感を來し、感覺鈍麻し、疲勞性亢進し脚氣・胃腸障害・食慾不振・榮養障害等を招來し、心身疲勞により作業能率を減退し、病体にありては抗病力を減弱し治癒を遲延せしむ。

治療に保健に

强力メタボリン錠は、その含有する强力なる高單位V・B1により、すべてのV・B1缺乏症に對して著明に作用す。

卽ち脚氣の治療と豫防は固より胃腸機能を快調にし弛緩せる胃腸運動を活潑にして食慾を振起し、新陳代謝を亢めて疲勞を恢復し、病衰細胞を賦活して榮養狀態を良好となし、疾病の治癒を速かならしむ。

適應症

脚氣の治療と豫防（妊娠脚氣、乳兒脚氣）・胃腸疾患、胃腸無力症、食慾不振・結核、肋膜炎、肺炎等の熱性疾患病中、病後、妊・産・授乳時の榮養

【用量】一日二—六錠の服用にて足る
【價格】一〇〇錠（三円五〇）五〇〇錠（一〇円）

V・B1の含量一錠中〇・五ミリグラム

强力メタボリン錠

酵母を添加せる…　メタボリン錠
★一錠中V・B1〇・一三ミリグラム
★一回二—四錠宛一日三回
★二〇〇錠（二円五〇）
★五〇〇錠（五円五〇）

製造發賣元 株式會社 武田長兵衛商店 大阪市道修町
關東代理店 株式會社 小西新兵衛商店 東京市本町

武田發賣品

40(3)1440

遺族もなき英靈へ 地元住民が慰靈祭
苔むす勇士の塚もうごく

中鮮京日
京畿道通信網
仁川支局　永登浦支局　水原支局

體育祭典
奉祝競技會

繭の收入三百萬圓
江原の共販十六萬五千餘貫

長湍郡面長會議

屑鐵を拾って再度の獻納
感心な旭校兒童たち

長湍郡米統組總會

開城神社御造營工事 府内の男子總動員
勤勞奉仕の議、町總代會で決る

白菜、大根など郡外搬出を抑制
江華署で嚴重取締り

千餘の出品、忽ち賣切れ
仁川友の會、友愛セール

各種施設の改廢
地方課が基礎調査を

兩青訓準備査閲

店舖裝飾競技
褒状授與式

仁川署射擊會

長湍署射擊會

貯蓄の奬勵
金保有量調査打合に引續き 新方策につき協議

廣州郷軍でも

唐辛子饑饉に光
値上げして出荷從慂

金の國勢調査
内務課長訴定

强制貯蓄
殷賑さんに

仁川神社奉納武道大會

家庭報國鍛錬會

田中江華署長
二十五日着任

人の動き

シネマ演藝

東寶映畫劇場

体質改善
積極的強壯劑
ビクラ
ビクラは身體各細胞に溌剌たる活力を與へ、抵抗力を高め、心臟を强め、血を增し、食慾を旺盛にしてエネルギーを充溢し、新陳代謝を盛んにする等、總て一般身體狀態を改善する飲み易き、積極的强壯劑なり。
適應症
食慾不振、心身の過勞、作業能率の低下、無氣力、肺結核、腺病質、虛弱、諸病後及手術後の恢復期、新陳代謝障碍、發育不良、ホルモン障碍、精力減退、不感症、眼力減退、四肢冷感、等。
【シロップ狀液劑】
發賣元 株式會社 林源十郎商店
全鮮有名藥店に販賣す
VIKURA

万年筆用「インキ」
ワグナー
事務能率增進法の一つとして效果的な鮮明に書けるワグナーの御使用を奨む！

商報進呈
工作機械及工具
倉橋政次商店
大阪市南区内安堂寺町二丁目

ヤスリ界ノ最高級品
ニッサンヤスリ
材質 焼入 共ニ
斯界ノ権威
TRADE MARK
日産商事

帝國大學化學實驗室で研究完成した白毛赤毛染
近代人の赤毛染
●從來の毛染の製法は一種毒分量のヂアミンと過酸化水素とを合せて造るか、或はオハグロ式のものかに大別されますが、前者は良く染まる代りに毛髪は切れ、カブレなくとも長年使用するうちに、知らず知らず内臟諸機關を冒し、又姙婦の死産流産の原因ともなり、其他恐るべき種々の弊害を伴ひ子孫にまで惡影響を及ぼすことは、既に醫學が教へ警告しています。後者は是等内臟諸機關を冒す恐れのない代りに染め着きが不充分です
●ナゴンは帝大化學實驗室で苦心研究し是等欠點を悉く改良した專門學者の發明だけあって
★毛髪は一本も切れず、内臟等を冒さず
★極く手輕に自然の艶の黑い毛髪になり
★毛髪だけ完全に强く染まり、地肌につかないので取れ易くしてあります
粉末一品式で衛生無毒 製法專賣特許
未だ「ナゴン」を使用されていない方は、安價なものに迷はず、今すぐお試し下さい 始めて再生の喜びを得られることは、全國からの感謝狀が證明しています
ナゴン 納
大阪東區南久寶寺町三・宇野會藥品部
振替大阪三五一五九番・定價

忙しい中でも、コナの飛び散る心配なしに、新鮮化粧が樂しめる固形タンゴです
働く近代女性の通勤化粧やハンドバッグ化粧には携帶便利な固形タンゴをおすゝめします
固形タンゴ ソラード
株式會社・宇野達之助商會

オリヂナルクリーム
ORIGINAL CREAM
本品御愛用の皆様へ
外函廢止に付お知らせ！
弊舗は物資節約の國策に即應し外函を廢止しむだの排除と品質の優良に全能力を傾注し、良品報國に邁進致します 何卒事情お察し下され切に御愛用をお願ひ申上げます
本品の特徴は
醫學、藥學、化學、の粹を集めて
皮膚に榮養を與へお肌の
自然美、健康美
を發揮する點にあります
オリヂナル清水本舗 株式會社 安藤井筒堂

●頭痛にノーシン●

强力治淋劑！
忠善堂發賣
タトリン

日本索道株式會社京城出張所
本社 東京市

咳止め
氣管支カタールに
流行性感冒に
咽喉カタールに
百日咳に
喘息・肺炎に
フスパン
シロップ
植村製藥株式會社

"大朝博"の成果を讃ふ

會式へ祝辭

一部たりとも永久保存を

慶北知事　上瀧基

京城日報社主催の大朝鮮博覽會であり、日々盛況の裡に皇紀二千六百年始政三十周年記念大博覽會は去月一日華々しく開會、朝鮮の姿をして何れも驚異の眼を見張らしめ、今次の展示された朝鮮の產業文化の精華を通して[illegible]

收穫や寔に大

慶南知事　山澤和三郎

[illegible]

深甚なる謝意

西海道知事　金村泰男

京城日報社主催紀元二千六百年記念始政記念朝鮮大博覽會は明會の運びに至りましたことは[illegible]

不拔の榮譽祝福

忠北知事　伊藤泰彬

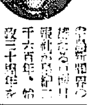

[illegible]

滿腔の敬意

全南知事　金川聖

[illegible]

御社なればこそ

江原知事　高尾甚造

[illegible]

試作にしては餘りにもみごと過ぎる出來

北海道產を凌ぐ咸南ホップ

【咸興】ビールの原料ホップの特產地として從來世に名をあげ出した咸南道管下における今秋のホップ作柄が、試作にしては、あまりにも立派な出來榮えで、先般北海道産を凌ぐとの定評をかちホップ成南に新路があけられてゐる、最近同道管下に入つた情報によれば三水郡下に試作中のサクラビール會社直營ホップ作圃は反當り實に三百八十キロと云ふ收穫をあげ(反當り廿キロ)[illegible]

朝鮮電化工業

設立認可申請

【大邱】[illegible]

西鮮中央鐵道

工事大いに進む

【平壤】西鮮中央鐵道株式會社の[illegible]

家なき兒へ情の手

釜山行の荷札も今は無用四春ちゃん

遙々清津から篤志の引取人

【釜山】滿洲から見放された家なき子へ差しのべられる情の手……[illegible]

僞らぬ聲を聞く

歸順匪を中心に座談會

【安東】[illegible]

職工の殺人

【釜山】[illegible]

雄々し新發足

國民總力課が時代の產聲に

咸南の新體制陣成る

【咸興】新體制の新だしい時流に南イズムの陽たる知性の[illegible]

觀光宣傳も新體制

【京城】[illegible]

强力な實踐分子

平北も全く陣容整ふ

【新義州】平北道新體制[illegible]

血書して少年航空兵を志願

【大邱】[illegible]

棉の恩人を偲ぶ

文先生碑開落成式を兼ね

盛大に棉花收穫祭

【晋州】[illegible]

萬頃江の滿潮時

ニュース映畫に撮影

【群山】[illegible]

一戶に一枚の養蠶

王國建設を目指す全北

【全州】全北道内の蠶業[illegible]

七燈台無線で公衆電報取扱ひ

島民や漁船に福音

【釜山】[illegible]

至急電話抽籤

【釜山】[illegible]

道議補選に違反の疑ひ

道警察部内査を進む

【光州】[illegible]

坊やの奇禍

【釜山】[illegible]

神域勤勞奉仕者に宿舍

【扶餘】[illegible]

雜木木炭增產

自動車に最適

【咸興】[illegible]

全鮮卓球大會

【延安】[illegible]

新作業主事

【大田】[illegible]

整備委員會

【安東】[illegible]

平北辭令

（廿一日付）

[illegible]

六〇六号と水銀劑

コロイゲン錠

原澤水銀研究所

東京市芝區高輪北町二〇

胃腸無力・脚氣・疲勞・脱力

ビタミンB

複合體によつてのみB療法の徹底的効果を期し得ます

1・2…6

即ち胃腸無力、四肢倦怠、脱力、脚氣などの原因がビタミンB複合體の缺乏によることは既によく知られた事實でありますが、ビタミンB療法に關する限り、B_1或はB_2だけよりB_1以下の各B要素を揃へて用ひる方がより効果的です

事實

B_1の代表的缺乏症と言はれる脚氣に於てさへB_1單體を多量に用ひるよりも、B_1及び他の各B要素を揃へて用ひる方が効果をより的確に且つ迅速ならしめることは種々の臨床實驗によつても明らかなところです。

ビタミンB療法に關する限り

……眞正酵母劑エビオス錠の採用される所以がこゝにあります。

即ちこの錠劑は―單にB_1或はB_2だけでなくB_1、B_2…B_6複合體をよく調和された一定の天然比率で然も最も濃厚に抱有して各要素が相倚り相助けて酵母劑に特有の綜合的な効果を舉げるところにエビオス錠の獨自の優越性があるのです。

米食人に多い胃腸無力症、四肢倦怠、脱力或は脚氣、脆弱體質などの矯正に汎用されます。

エビオス錠

三〇〇錠…一圓六十錢
一〇〇〇錠…四圓八十錢
粉末もあり

大日本麥酒株式會社
東京・大阪　田邊商店

京城地方法院

公示催告

大阪商船　定期出帆

朝鮮郵船仁川定期出帆

朝鮮運送仁川支店

白内科　醫學博士　白川基昊

カメラ

特別案内

職員募集

女子急募集

京日案内

花柳病專門

性病科

京城婦人病院

院長醫學博士　松本泰治

祝 紀元二千六百年 始政卅周年記念 朝鮮大博覧會の成功

京城商工會議所議員 京城府會議員
金井泰準
京城府永登浦町 電話三二番

正木寅雄
(舊名朴寅德)
電話一八五番

京城府永登浦町會議員
松山鶴秀

私立 商工實務學校
校長 土居山洋

司法書士 文永富雄
(舊名 文衡在)
電話(永)一六三番

林正二商

大橋商店永登浦店
松田勝吉
電話(永)六七番

山本洋服店
電話永登浦三五番
振替京城九六一六番

綿絲布木、日用雜貨 各種肥料、那散雜貨
柳城商店
電話永登浦三三六番

米穀 雜貨 布木
申敬植商店
電話永登浦一三三番

時長薬局
電話(永)五七番

始興郡廳
廳員一同

司法書士
高山武一郎
京城府永登浦町四二五番地
電話(永)二五六番

京城
永登浦飲食店組合

京城府永登浦町四二六番地
新炭 石炭 其他燃料一式
小林商店
小林二郎
電話(永)三三一番

福本コンクリート管工業所
電話永登浦三三一番

日之出印燒麩 浮粉・生麩糊 各種澱粉
美濃屋製麩工場
營業所京城府大和町一ノ四七
電話永登浦一六五番
電話本局(2)一八〇六番

やまと機械製作所
電話永登浦二二五番

新吉町東部番大方町々會
總代 永柳與三太郎

齋藤旅館
齋藤幸吉
南京城驛前
電話(永)四六番

コウライト工業株式會社
京城府堂山町百六拾壱番地

南京城驛前
三立製薬株式會社
中村良一
電話(永)三〇三番

各種植物性油脂 搾油及脱脂糠 胡麻粕肥料製造
朝鮮精糠製油工業所
電話永登浦五一番

本洞町町會
總代 池田長次郎

横尾武敏
京城府道林町一二二番地
電話永登浦一六〇番
振替京城八八九九番

大山俊虎
(舊名)崔俊永
電話永登浦二五三番

永登浦演藝館
太田光
電話(永)一一五番

永登浦米油商會
岩永泰明

南京城驛前
中川運送店
中川旅館
中川幸一
電話(永)二六四番 二六五番

新 健康設備 遊園地
法德溫泉ホテル
京城府番大方町
電話永登浦二三九番

永登浦華僑親睦會

三和釀造株式會社
陽川煉瓦工場
李昌云商會
李昌云
電話永登浦一五五番 二五四番

京城府永登浦町三三七番地
株式會社朝鮮鐵工所
電話(永)二六四番
營業所
京城府南大門通二丁目一番地 (日本生命ビル)
電話本局(2)八六三番 七三六六番

株式會社柳町染工場
電話(永)三〇〇五番 三〇〇四番
取引銀行 朝鮮殖産銀行
振替口座京城二八六六三番
永登浦私書函第一五號

西田石炭商店
京城ピッチ煉炭工場
柳田孝
工場 京城府永登浦町
電話永登浦二三七番

森永製菓株式會社
京城工場
電話永登浦二六二番

合資會社京城煉瓦代表者
京城府會議員
永登浦警防團長
鈴木文助

京織染織株式會社
専務取締役 平尾精一郎

大日本紡績株式會社
京城工場
工場長 今西芳三郎

鑿岩機製作
日本精工株式會社
京城府道林町一二〇番地
電話永登浦二〇九番

朝鮮總代理店
朝鮮火薬銃砲株式會社
京城府太平通二丁目五八番地

滿洲總代理店
株式會社利泰洋行
奉天商埠地十一緯路十六號

朝鮮皮革株式會社
社長 賀田直治
専務取締役 中周良良
常務取締役 山下堅
取締役工場長 今西豐郎

鐘淵紡績株式會社
京城支店
工場長 黑田賤夫

東洋紡績株式會社
京城工場
工場長 水谷敬一

躍如たり興亞
ユーゲントら朝博見學

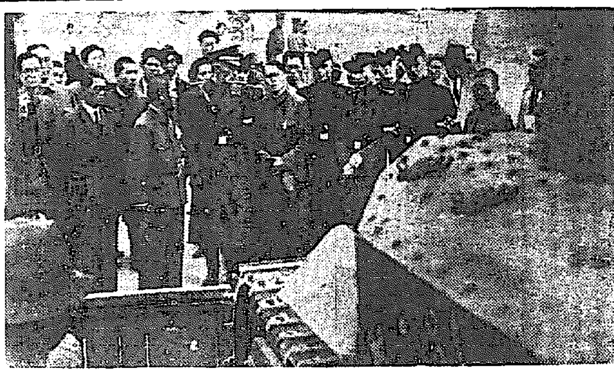

ヒトラー・ユーゲント一行…ヘインリッヒ・ユルゲンス氏はじめ…諸氏 に案内されて…

團長 のユルゲンス氏は語る

“これだけの大規模のものを開催され成功を收めるのには、さぞお骨折だつたでせう”と感想を述べ“この朝鮮博が如何に各方面に偉大な貢献をしたかは、今日はじめて眼のあたりに…

けふの豫定

ヒトラー・ユーゲントのけふの日程は次の通り…

“四回も見た” 松本清氏談

“立派だつた” 田川京商會頭談

いや盛んなものです。…

小包郵便物激增

朝博が呑んだ人波
實に百三十餘萬
興亞に劃期的な成果

…日の開幕以來…

全鮮 …

使命 …

忠靈 …

呑吐 …

忠靈塔お賽錢を
護國神社に奉納
赤誠の淨財七百卅餘圓

奮起 …

“よくやつた” 黒木海軍大佐

宮城 …

思想戰電擊展
けふから丁子屋で

京城を中心に…

臭いゆすり
女けかりの家を狙つて 惡質清掃横行

劍光、秋陽に輝く
我らの陸軍
見よ奉祝觀兵式
朝鮮軍朝生副官談

發揮 …

軍隊 …

恒例 …

世界一の彈丸列車
東京、下關間に登場計畫

臣の道を盡せ！
きのふ京畿道總聯初の總會
舌端火を吐く南總督

總裁 …

宣言

初日四分三厘
支那事變國債賣行き

滿支交換放送開始

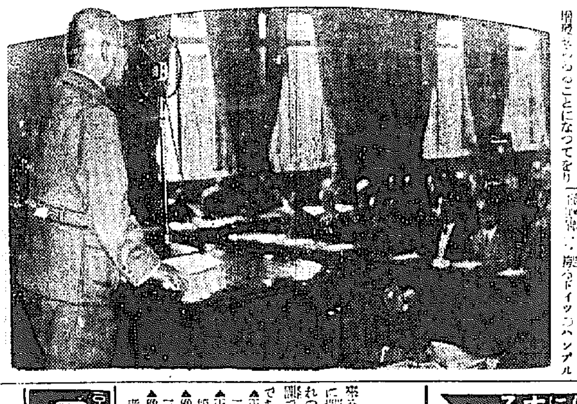

新體制 これで行かう（五）

儂は目附役
都會で生きた連絡は大仕事
捲したてる大竹さん

ざうだネ、個々の國民がその在所において國家に御奉公をする、國家第一主義の觀念で御奉公をする、いや そのためにや、…

役割 …

重過 …

全府内に五十ケ所
公設市場を增設
大規模な計畫成る

“公設優先”をふりかざした…

日華連絡強化
神戸丸を增配

齋藤春子刀自入城

護國神社地鎭祭童女

神宮卓球
シード決まる

けふの天氣
曇り

話題特急

朝博お買上品 けふ中にお引取下さい

朝博團體入場

伊藤博文公を偲ぶ法要

藥用 ダイナクリーム お化粧にも新體制 クリームだけでニキビ・色黑を治し白粉なしで、素肌美發揮のお化粧が出來る！ 京東・藥地 ダイナ一本舗

京城府龍山三角地 コガ肛門 電話龍一七八五

齒と身体を強健にする 藥用 クラブ齒磨 八大特許の藥效的齒磨

珍らしい食物で 色白く若返る ニキビ・ソバカスも食物から

コナの濕布藥！ 經濟的で便利 效果が速い！ 大木合名會社

一、メルボン電氣熔接棒 一、瓦斯熔接棒 一、電氣・瓦斯用機械並器具 丸一商店京城支店

アカイ オウチニ グリコガ 十二ン

セルプレス

國產最高級 萬邦ペン

運命鑑定の會 心學寮長

日本水產皮革株式會社 靴 エタニット商會

朝日ミシン 鮮滿各地 特約店募集 最優秀 生產額第一 朝日ミシン販賣株式會社 朝日ミシン製造株式會社

御用徽章 メタル加工 七寶徽章 帽章・門標 各種轉寫マーク 自轉車貼マーク ミシンマーク セルロイド印刷 ネームプレート・マーク全般 磯崎製作所

北鮮合同電氣株式會社

家庭

滅私奉公と婦人
—子供の教育に言寄せて—
京城帝大　高橋敏

滅　私

巨　木

子　孫

草根木皮再検討（一）
胃病に利く薬草
薬は自給で

藥品といはず肥料といはず胃腸病患者は随分多いものであるが、何か悪いことはないといつても一番大切なのは衛生、摂生して胃腸薬を服用すべきは勿論で、最近のやうに藥品不足の時代は古来の草根木皮の効果が再検討さるべきである。その意味で内地の医科で長い間の経験によつて発見された草について話しよう

□葛の根□

内地では何処の野山へ行つても葛のない處は無い。葛の蔓は引き抜いて薪を束ね又は縄の代用とする。一方葛根は掘りとつて、澱粉を作つて食料とするし、葛根湯の原料などとしてゐる。

□蒲公英□

この草も何處の山野を歩いても見受けぬ處はない程多い。花の咲かぬ前に採取して（根から掘りとつて）日陰干しして乾燥保管せねばならぬ。

ゲンノショウコ

家庭メモ

ハ…ネ…炭…の　ふ・せ・ぎ・方
水をかけては熱量の損

やけこげ

急熱を避け

結婚（4）
問題と俸給生活者

國家の必要人口量
支那の抗戦力の源泉は

先づ國の發展のためには人間が

支那は日本から三ケ年の間連續

人間の少い國は滅びて了ひつゝ

世界建直しを分擔して行くため

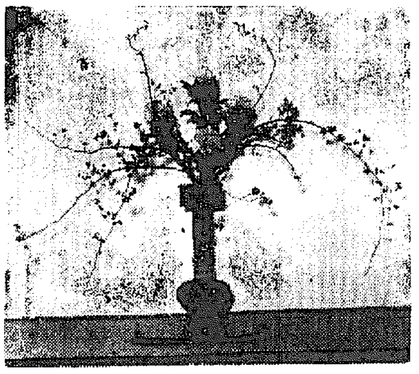

野バラ
洗練された味

商品の見分け方
▽…お買物心得帳（3）

安全剃刀替刃

刃を指で四十五度位まで曲げてみて折れたり曲つたまゝ原状に戻らない様なものはよくありません、また替刃を顔に當て、軽く引つかゝる刃は切れ味がよく、辷るものはよくない、また歯こぼれしたものも時々ありますが、これは擴大鏡で見れば直ぐ解ります

眼鏡レンズ

窓枠などを透して見てレンズの中央部でも周邊部でも、同じ様に見えるものはよいが、周邊部に歪みのあるものはよくない。（京城三越調べ）

家庭報國　新体制夫人【41】
マキ・ハチロー

紙上病院

耳鳴の手當て
【問】四十歳、男、耳鳴がして困ります。

【二人へ解答】

菊の梅漬

十二年凶作の續いた村
【エステヴアン＝カナダ、サスカッチエワン州＝電】

世紀の除夜【26】
北村小松（作）　都竹伸一（畫）

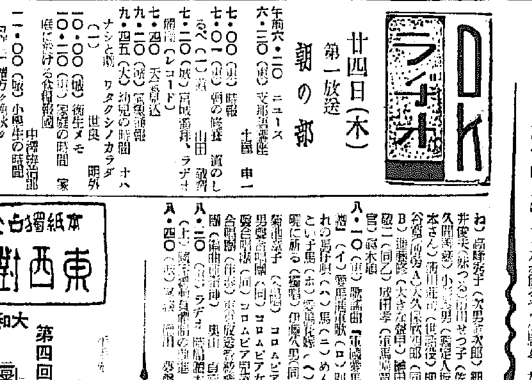

描く 削る
芯だけ良くとも軸がこれに伴はねば理想からは遠い品です。

製圖用　筆記用　色鉛筆

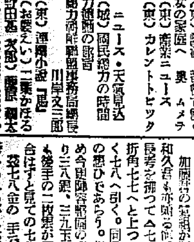

三菱鉛筆

ＪＯＤＫ　ラヂオ
廿四日（木）
第一放送　朝の部
午前六・二〇（東）ニュース　支那語講座

晝の部
正午（東）時報、今日のお知らせ

夜の部

第二放送

明日のきゝもの
二十五日（月）

集金日記
ラヂオコメディ　明日待子・外

家庭の時間
る食糧報國　中澤辨治郎

東西對抗大棋戦
本紙獨占全高段者總動員

大和久五段の角頭に暗雲低迷す
觀戰記　八段　金易二郎

大和久五段三連勝四局目　第四回
五段△大和久彪　五段▲加藤慶次

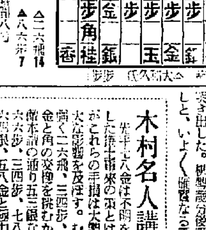

木村名人講評

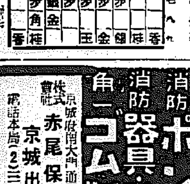

本社特選 花形十人抜大碁戦
島村五段二局勝三局目
第一回
五段　島村利博
四段　藤田豊次郎

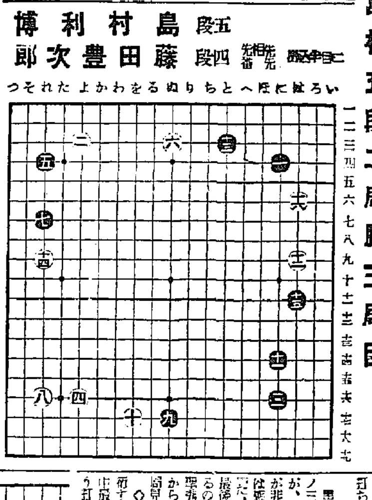

新舊布石の對立
評解　七段　加藤信

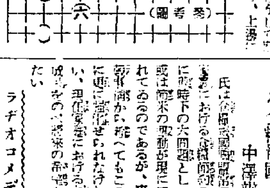

結核
有馬・青山・大縄・三醫學博士創製

現下の非常時局に際し、青少年の結核罹患、發病、死亡が年と共に夥しきは實に寒心に堪へず、殊に戰後の結核は國民各自の愼重考慮すべき焦眉の重大問題なりとす。茲に於て可及的早期治療に依り、この疾患の重大化を未然に防止せられんことを醫家諸賢に望む所なり。

ＡＯの適應症
肺結核、眼科結核、肋膜炎、皮膚結核、外科結核、特に初期肺結核、及眼科結核、喘息等に對して著効ある事を實證せらる。
潜伏結核、淋巴腺腫、虚弱體質、結核疑症特に腺病質並に結核の疑ある個體、殊に小兒男女青少年等に對して體位增强の爲應用せられ効果顯著なる事も證明せらる。
ＡＯの質疑應答　ＡＯに關し並に結核の質問には迅速懇切に弊店學術部より應答す

【解説贈呈】　發賣元　須美商店

喫煙代用に　鼻橋のオゾンパイプ

各地有名藥店、百貨店に有り　大阪　オゾン商會

皇紀二千六百年記念
聖戰下銃後報國は
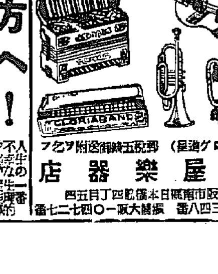
紅屋樂器店　大阪市南區日本橋四丁目五番

男子の方へ！
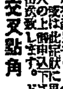
大阪南區上本町二交叉點角　大學藥院

らい病
大阪市北區浪花町十四　鶴見哲山

難病が不思議に治る
靈寶石
～日・滿政府登錄名石（尼顯名別）

白なまづ
△明石市相生町　長壽圓

帝麻入筋布ホース　消防ポンプ　消防器具・被服　角一ゴム製品
本店　大阪西區立賣堀南通六丁目
株式會社　赤尾保商店　京城出張所　電話本局（2）三一三七番